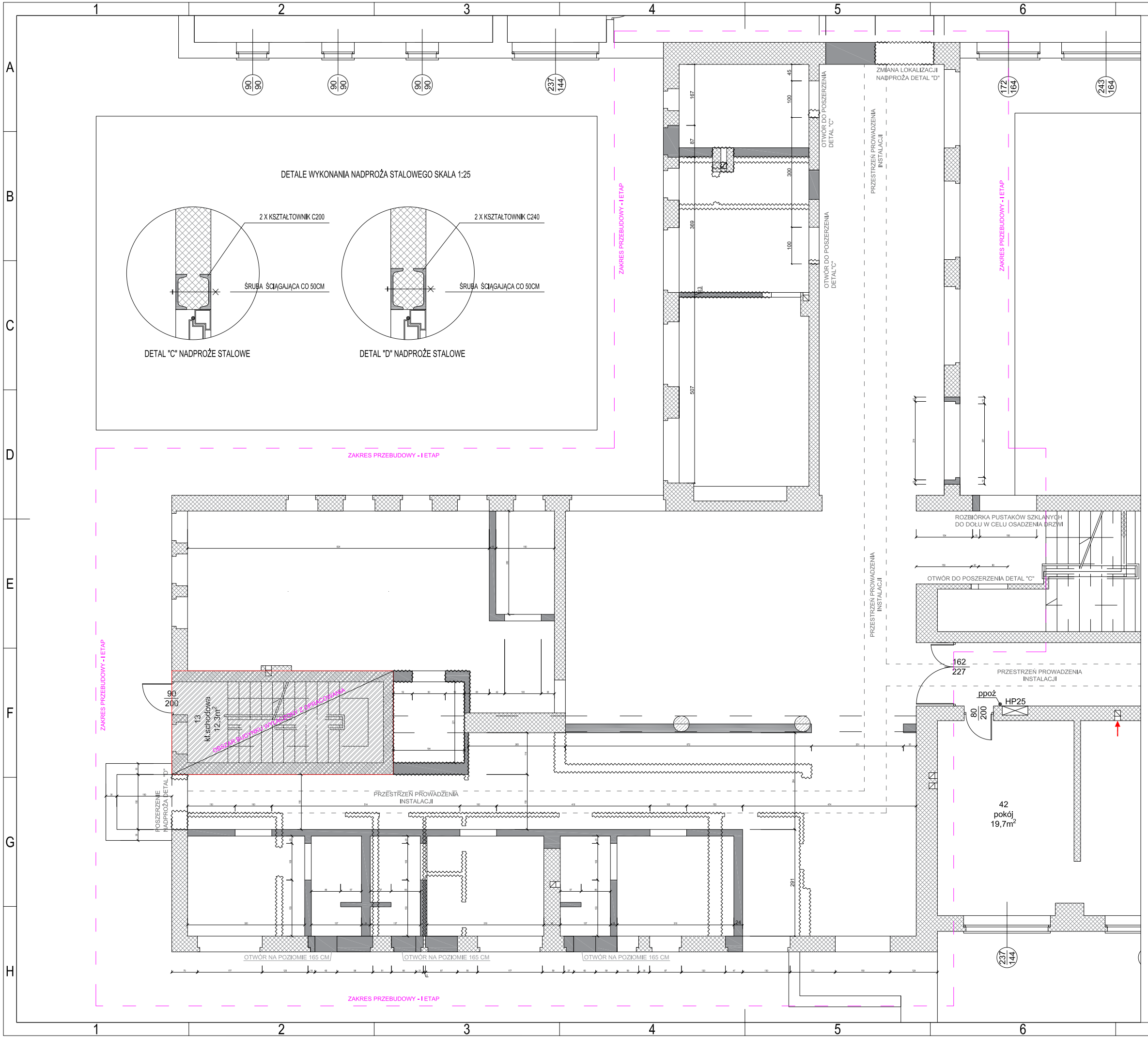

LEGENDA :

	ŚCIANY DO WYBURZENIA
	ŚCIANY ISTNIEJĄCE
	ŚCIANY NOWOPROJEKTOWANE

1. Zmiana wymiaru otworu dla drzwi D16 - wejście na jadalnię.
2. Demontaż drzwi i okna przystosowanie otworu do osadzenia okna O7
3. Demontaż pustaków szklanych i przystosowanie otworu do drzwi DZ2 - wyjście z klatki schodowej K1 na zewnątrz

ORIENTACJA :

LEGENDA: sposób oznaczania rysunków

PB : xx : xx

nr rysunku

kod branży

faza projektu

Jednostka projektowa:

Monolit Budownictwo
ul. Nieborowska 22/1
80-034 Gdańsk

MONOLIT BUDOWNICTWO

Inwestor: Specjalny Ośrodek Szkolno - Wychowawczy im. Ireny Sendlerowej w Nowym Dworze Gdańskim

Inwestycja: Projekt przebudowy budynku Specjalnego Ośrodka Szkolno - Wychowawczego im. Ireny Sendlerowej w Nowym Dworze Gdańskim - I faza przebudowy

Adres: ul. Warszawska 52, 82-100 Nowy Dwór Gd., działki nr 123/1; 123/2; 123/3, obręb: 4.0004, jednostka ewidencyjna: Nowy Dwór Gdański

Przedmiot: WYBURZENIA, NOWE WYMUROWNIA

Spec.: KONSTRUKCJA

Faza: Projekt Budowlano - Wykonawczy

Konstrukcja:		Nr uprawnień:	Podpis:
Opracował:	inż. Damian Kowalski		
Projektował:	mgr inż. Piotr Jutrowski	upr. POM/0051/POOK/03	
Sprawdziła:	mgr inż. Paweł Hawryszko	upr. WAM/0005/POOK/11	

Data:	Skala:	Numer rysunku:	Nr strony:
11/2015	1:100	PBW : K : 01 : R01	

Rozpowszechnianie niniejszego opracowania, jak też jego fragmentów, w tym koncepcji, wykonanych rysunków, a ponadto umieszczanie w systemach danych - za wyjątkiem właściwych organów administracji przekazywanie w jakiejkolwiek formie, w tym elektronicznej, mechanicznej, fotokopii, reprodukcji, przedruku oraz dokonywanie zmian bez zgody autora jest zabronione i podlega odpowiedzialności karnej z mocy art.116,117,118 ustawy z dnia 14 lutego 1994 r, o prawie autorskim i prawach pokrewnych.
(DZ.U. NR. 24 POZ.83 Z 1994 R.)